T.C.
AĞRI VALİLİĞİ
AĞRI İL SAĞLIK MÜDÜRLÜĞÜ
PATNOS AĞIZ VE DİŞ SAĞLIĞI MERKEZİ

TEKLİFE DAVET

21.10.2026

Sayı:
Konu: PATNOS ADSM 14 KALEM İŞÇİ KIYAFETLERİ ALIMI

Hastanemizin ihtiyacı olan ve aşağıda cinsi, miktarı ve özellikleri yazılı malzemelerin alımı 4734 sayılı Kamu İhale Kanununun 22/d maddesine göre Doğrudan Temin Usulü ile yapılacaktır. Söz Konusu alım için KDV hariç birim fiyat tekliflerinizi TL üzerinden 28.10.2026 Saat 10:00 'a Kadar PATNOS AĞIZ VE DİŞ SAĞLIĞI MERKEZİ Satın Alma Biriminin https://ekap.kik.gov.tr/ EKAP adresinden fiyat teklifi vermesi hususunda.

Gereğini rica ederim.

İbrahim KAYA
İdari ve Mali İşler Müdürü

**İHTİYAÇ LİSTESİ**

| S.No | Malzeme Adı | Sut Kodu | UBB | Miktar | Birimi | Birim Fiyatı | Toplam Tutar |
|---|---|---|---|---|---|---|---|
| 1 | GÜVENLİK ÜNİFORMALARI | | | 8 | Adet | | |
| 2 | MONT | | | 2 | Adet | | |
| 3 | ERKEK BOTLARI | | | 2 | Çift | | |
| 4 | ERKEK AYAKKABILARI | | | 2 | Çift | | |
| 5 | TEMİZLİK PERSONELİ İŞ KIYAFETLERİ | | | 12 | Adet | | |
| 6 | T-SHİRT (TİŞÖRT) | | | 12 | Adet | | |
| 7 | POLAR KIYAFETLER | | | 6 | Adet | | |
| 8 | ERKEK SPOR AYAKKABILARI | | | 6 | Çift | | |
| 9 | YETİŞKİN TERLİKLERİ | | | 6 | Çift | | |
| 10 | TAKIM ELBİSELER | | | 2 | Takım | | |
| 11 | ELEKTRİK ÇARPMASINA KARŞI YALITKAN TABANLI İŞÇİ AYAKKABISI | | | 1 | Çift | | |
| 12 | ERKEK TULUMLARI | | | 2 | Adet | | |
| 13 | İŞÇİ ELDİVENİ | | | 2 | Çift | | |
| 14 | YETİŞKİN ÇİZMELERİ | | | 2 | Çift | | |
| | | | | | | **Genel Toplam** | |

Teklif Eden
.../.../2026
Kişi / Oda / Firmanın Adı veya Ticaret Ünvanı - Kaşe/İmza

Ek : Teknik Şartname
Satınalmanın Yapılacağı Birim:

- **Teklif verecek firmalar Vergi No veya TC Kimlik Numarasını teklife davetin üzerine yazmak zorundadır.**
- Teklifler zarfla veya mail yoluyla kabul **edilmeyecektir**
- Malzemeler siparişten sonra Hastanemiz Ambarına mesai saatleri içerisinde Ambar Teslimi olarak teslim edilecektir.
- Malzemenin şartnameye uygunluğunun değerlendirilmesi için idarenin talep etmesi durumunda numune verilecektir.
- Alternatif Teklif Kabul edilmeyecektir
- Teklifler Birim Fiyat üzerinden değerlendirilecektir.
- Teklif edilen malzemelerin "T.C.İlaç ve Tıbbi Cihaz Ulusal Bilgi Bankası" na kaydedilerek onaylanmış ürün numarası (barkod) olmalıdır.
- Teklif edilen ürünlerin onaylanmış ürün numarası (barkodu) liste halinde verilmelidir. Aksi takdirde değerlendirilmeyecektir.
- İdare, Muayene ve Kabul komisyonunca Kabul Raporu düzenlenmesinden itibaren yüklenicinin yazılı talebi üzerine en geç 180 gün içinde Yükleniciye veya vekiline ödemeyi yapacaktır.
- Firma veya Bayii Numarası da belirtilecektir.
- Teknik Şartname ektedir.
- En geç 7 (yedi) gün içerisinde faturası kuruma ulaştırılmayan Mal /Hizmetin ödemesi yapılmayacaktır.
- Bu alımdan ortaya çıkacak olan ihtilafların hallinde Ağrı Mahkemeleri ve İcra Daireleri Yetkilidir.
- Teklif veren Firma/Firmalar yukarıdaki maddeleri kabul etmiş sayılır.

# T.C. SAĞLIK BAKANLIĞI

AĞRI

## PATNOS AĞIZ VE DİŞ SAĞLIĞI MERKEZİ

**PATNOS AĞIZ VE DİŞ SAĞLIĞI MERKEZİNDE GÖREV YAPMAKTA OLAN 4/D SÜREKLİ İŞÇİLERİN 2026 YILI İŞ BAŞI KIYAFETLERİ ALIMINA İLİŞKİN**

**TEKNİK ŞARTNAMESİ**

**1-İhale Konusu :**

Patnos Ağız ve Diş Sağlığı merkezi 4/D sürekli işçi kadrosunda çalışmakta olan personelin 2026 yılına ait iş kıyafeti alım işi.

**2- Kapsam:**

Sağlık Bakanlığının Üyesi bulunduğu Sanayi ve Hizmet Sektörü Kamu İşverenleri Sendikası(TÜHİS) ile Öz Sağlık ve Sosyal Hizmet İşçileri Sendikası(Öz- Sağlık -İş) arasında imzalanan İşletme Toplu İş sözleşmesi EK-2 İşbaşı Giyim ve Ekipmanları Esasları kapsamında;

Ağrı İli Patnos Ağız ve Diş Sağlığı merkezinde faaliyet gösteren sağlık tesisi bünyesinde sürekli işçi kadrosunda fiilen çalışmakta olan işçilere yürütmekte olduğu işin gerektirdiği işbaşı giyimi ve ekipmanların sağlanması doğrultusunda hazırlanan sürekli işçi kadrolarında istihdam edilen, personellerin kıyafet şekilleri, renk, cins biçimlerini ve kullanma zamanını kapsar.

**3-Dayanak:**

Sağlık Bakanlığının Üyesi bulunduğu Türk Ağır Sanayi ve Hizmet Sektörü Kamu İşverenleri Sendikası (TÜHİS) ile Öz Sağlık ve Sosyal Hizmet İşçileri Sendikası (Öz- Sağlık -İş) arasında imzalanan İşletme Toplu İş sözleşmesinin Madde 4-Sözleşmenin Kapsamı, Yararlanma ve Hükmü başlıklı c)Sözleşmenin Hükmü: Sona eren toplu iş sözleşmesinin iş sözleşmesine ilişkin hükümleri yenisi yürürlüğe girinceye kadar iş sözleşmesi hükmü olarak devam,eder maddesi doğrultusunda; Madde 41-Giyim Yardımı maddesinin **b)** İş başı giysileri hakkında EK-2 İş Başı Giyim ve Ekipmanları Esasları Hükümlerine dayanılarak hazırlanmıştır.

**4-Teslimat Yeri ve Süresi :**

Sözleşme imzalanmasına müteakip 30 gün içerisinde siparişi çeken Patnos Ağız ve Diş Sağlığı merkezi Ayniyat Tüketim depo mal kabul alanına teslimat yapılacaktır.

**5-Ölçü ve Numune Verme :**

İstekliler, yetkileri ile birlikte bu şartnameye uygun sipariş listesinde belirtilen giyim eşyalarından birer adet numune verecektir. İhale üzerinde kalan yüklenicinin teslim edeceği giyim eşyaları teklifle birlikte verilen numunelerin aynısı olacak olup, muayene ve kabullerin İdarece kurulacak olan muayene ve kabul komisyonuna aittir.

Bedir TOZUN
V.H.K

Esra TEMİZKAN
Tıbbi Sekreter

Cumali KELEŞ
Sağlık Teknikeri

Yükleniciye ait numuneler iş tamamlanıncaya kadar İdarede tutulacak ve iş bitiminde **iade edilmeyecektir.** Yükleniciye; sözleşmenin imzalanmasına müteakip İdare tarafından işe başlama yazısı ekinde, personele beden ölçüleri ve ayakkabı numaralarını gösterir liste de verilecektir.

**6-Genel Hükümler:**

1) Yüklenici firma, sözleşmenin imzalanmasına müteakip, teklif ettiği ürünlere ait numuneleri, (5) beş iş günü içerisinde idareye getirecektir. Yüklenici firmanın getirmiş olduğu ürünler muayene ve kabul komisyonu tarafından incelenecek ve teknik şartnameye uygun olmayan ürünler yükleniciye iade edilecek ve yüklenici yeni ürünleri (2) iki iş günü içerisinde komisyona sunacaktır. Bu ürünlerinde teknik şartnameye uygun olmadığı tespit edilirse, komisyonca kendisine ihtar çekilecek, ayrıca bu ürünler için sözleşme bedelinin (% 0,5) binde beşi oranında günlük gecikme cezası kesilecektir.

2) Numunelerin muayene kabul komisyonu tarafından kabul edilmesi ile birlikte bu numuneler bir tutanakla "şahit numune" olarak idarenin deposunda son ürün teslim edilene kadar tutulacaktır. İşin teslimine müteakip bu numuneler yükleniciye **teslim edilmeyecektir.**

3) İmalat hatalarına karşı ürünler (6) altı ay garantili olacaktır. İmalat hatası bulunan ürünlerin yüklenici firmaya teslim edilmesini takiben yeni ürünler (7) yedi iş günü içerisinde yüklenici firma tarafından idareye teslim edilecektir.

4) Ancak kıyafetler dağıtıldıktan sonra (14) ondört gün içinde ölçülerde yanlışlık varsa uygunsuzluk veya arızalı çıkarsa yüklenici yenilerini en geç (7) yedi gün içerisinde ilgili idareye teslim edecektir.

**5)** Alımı yapılacak ürünler ayrı ayrı kirlenmeyecek ve deforme olmayacak şekilde her biri naylon ambalaj içerisinde ambalajın üzerine beden etiketi yapıştırılarak paketlenecektir. **Personel kıyafetleri her işçi için ayrı ayrı isim soyisim yazılı olacak şekilde belirtilecek, paketlenecektir.**

6) İhaleyi alan yüklenici belirtilen sayıdaki kıyafetlerin üzerine beden numaraları yazılı olarak teslim edecektir.

7) Alımı yapılacak malzemelerin nakliyesi, taşıma ve indirme işleri yüklenici firmaya ait olup nakliyeden kaynaklanacak her türlü hasardan yüklenici sorumlu olacaktır. Alımı yapılacak malzemeler firma yetkilisi tarafından firma vasıta ve elemanları ile hafta içi mesai saatleri arasında raf teslimi yapılacaktır. Kargo ile teslimi kabul edilmeyecektir.

Bedir TOZUN
V.H.K.İ.



Esra TEMİZKAN
Tıbbi Sekreter

Cumali KELEŞ
Sağlık Teknikeri

8) Personelin atama yolu ile başlayış ve ayrılışlarında iş artışı ve iş eksilişine gidilebilecektir.

**7-Garanti Şartları:**

Teslim tarihinden itibaren (14) gün içerisinde kıyafetlerde bozulma olursa malın yenisiyle değiştirilecektir. Kullanım hatası dışında oluşacak bozulmalar Altı (6) ay süreyle garanti kapsamında olacaktır.

Bedir TOZUN
V.H.K.İ

Esra TEMİZKAN
Tıbbi Sekreter

Cumali KELEŞ
Sağlık Teknikeri

# 1.KISIM GÜVENLİK PERSONELİ

| Sıra No | İŞ ELBİSESİ | Birimi | Miktarı | Verilecek Kişi Sayısı | Toplam |
|---|---|---|---|---|---|
| 1 | Güvenlik Bay Yazlık Üniforma | Adet | 2'şer Adet | 2 | 4 |
| 2 | Güvenlik Bay Kışlık Üniforma | Adet | 2'şer Adet | 2 | 4 |
| 3 | Bay Kışlık Mont | Adet | 1 Adet | 2 | 2 |
| 4 | Bay Kışlık Bot | Çift | 1 Adet | 2 | 2 |
| 5 | Bay Yazlık Ayakkabı | Çift | 1 Adet | 2 | 2 |

**GÜVENLİK BAY YAZLIK ÜNİFORMA**

**Güvenlik bay yazlık üniforma aşağıda yazılı olan kalemlerden oluşacaktır:**

- 1 adet yazlık tişört
- 1 adet yazlık pantolon
- 1 adet kemer

**GÜVENLİK GÖREVLİSİ BAY İÇİN YAZLIK TİŞÖRT TEKNİK ŞARTNAMESİ**

Bedir TOZUN
V.H.K.İ.

Esra TEMİZKAN
Tıbbi Sekreter

Cumali KELEŞ
Sağlık Teknikeri

| | |
|---|---|
| **FİZİKSEL ÖZELLİKLER** | 1. İçişleri Bakanlığının çıkarmış olduğu Kamu Kurumlarında çalışan Güvenlik Görevlileri kılık kıyafet yönergesine uygun özellikte olacaktır.<br>2. Yazlık tişört Yaka kısmı ve Kol uçları füme renkten diğer bölümleri gri renkli kumaştan üretilecektir. Esnek ve sportif görünümlü, kırışmaz, ütü gerektirmez, yıkandıkça deforme olmaz özellikte olacaktır. Üzerinde reflektif yazılar bulunacaktır.<br>3. Sol Omuz dikiş yerinde Kimlik Yaka kartı asmak için paslanmaz metal halka bulunacaktır.<br>4. Tişört yakada 3 ( Üç ) adet düğme mevcut olacaktır.<br>5. En az %70 pamuklu, en az %30 polyester kumaştan üretilecektir. Ürün 1. Kalite pike lacoste kumaştan olacaktır.<br>6. Tişörttün sol kısmında dirsek ile omuz arasında kurum kuruluşa ait logo veya arma yapışkan cırtlı şekilde dikilecektir.<br>7. Tişörtün sağ kısmında dirsek ile omuz arasında özel güvenlik arması yapışkan cırtlı şekilde dikilecektir.<br>8. Tişörtün sol göğsü üstünde Özel güvenlik yıldızı arması yapışkan cırtlı şekilde dikilecektir.<br>9. Tişörtün sırt kısmında etrafı siyah sargı nakışlı ışığı yansıtan gümüş renkli reflektörlü özel güvenlik ibareli yazısı bulunacaktır. |
| **YÖNERGEDE BELİRTİLEN ÖRNEK GÖRSEL** | ÖNDEN GÖRÜNÜM<br><br>ARKADAN GÖRÜNÜM<br> |

**GÜVENLİK GÖREVLİSİ BAY İÇİN YAZLIK PANTOLON TEKNİK ŞARTNAMESİ**

Bedir TOZUN
V.H.K.İ.

Esra TEMİZKAN
Tıbbi Sekreter

Cumali KELEŞ
Sağlık Teknikeri

| | |
|---|---|
| **FİZİKSEL ÖZELLİKLER** | 1-Yüksek hareket kabiyeti sağlayan,düzgün görünümlü,ütü gerektirmez özellikte, kargo cepleri bulunan, Ripstop kumaştan üretilecek ve rengi fume rengi olacaktır.<br>2-Pantolon belden başlayarak diz kapağına kadar uzanan kısmı vücuda uygun bollukta olacaktır,<br>3- Pantolon kemer köprüleri palaska girecek genişlikte olacaktır.<br>4- Pantolon paçaları ayarlanabilir yapışkan cırtlı şekilde üretilecektir.<br>5- Pantolonun önü fermuarı, kemer ucunda kanca veya düğme olacaktır.<br>6- Pantolonun her iki yanında yapışkan cırtlı iki adet kargo yan cep olacaktır, kemer kısmında bez etiket ile beden numarası belirlenecektir.<br>7- Diz altlarında ışığı yansıtan 3cm genişliğinde 3 adet çapraz gümüş renkli pamuklu reflektif şerit olacaktır.<br>8- İçişleri Bakanlığının çıkarmış olduğu Kamu Kurumlarında çalışan Güvenlik Görevlileri kılık kıyafet yönergesine uygun özellikte olacaktır. |
| **YÖNERGEDE BELİRTİLEN ÖRNEK GÖRSEL** | 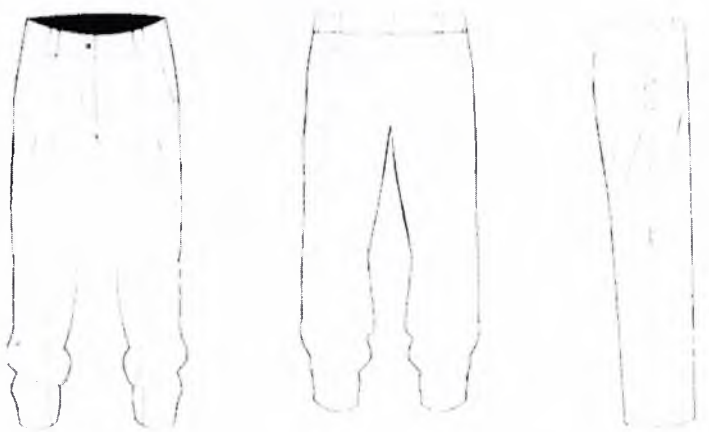<br>ÖNDEN GÖRÜNÜM ARKADAN GÖRÜNÜM YANDAN GÖRÜNÜM |

**GÜVENLİK GÖREVLİSİ BAY İÇİN KEMER TEKNİK ŞARTNAMESİ**

| | |
|---|---|
| | 1- Kemer deri özellikte olacak<br>2- Bel ölçüsüne uygun özellikte olacaktır.<br> |

Bedir TOZUN
V.H.K.İ.

Esra YEMİZKAN
Tıbbi Sekreter

Cumali KELEŞ
Sağlık Teknikeri

## GÜVENLİK BAY KIŞLIK ÜNİFORMA

**Güvenlik bayan kışlık üniforma aşağıda yazılı olan kalemlerden oluşacaktır:**

- **1 adet kışlık tişört**
- **1 adet kışlık pantolon**

## GÜVENLİK GÖREVLİSİ BAY İÇİN KIŞLIK TİŞÖRT TEKNİK ŞARTNAMESİ

| | |
|---|---|
| **FİZİKSEL ÖZELLİKLER** | 1. İçişleri Bakanlığının çıkarmış olduğu Kamu Kurumlarında çalışan Güvenlik Görevlileri kılık kıyafet yönergesine uygun özellikte olacaktır.<br>2. Kışlık tişört Yaka kısmı ve Kol uçları füme renkten diğer bölümleri gri renkli kumaştan üretilecektir.Esnek ve sportif görünümlü,kırışmaz,ütü gerektirmez,yıkandıkça deforme olmaz özellikte olacaktır.Üzerinde rekleftif yazılar bulunacaktır.<br>3. Sol Omuz dikiş yerinde Kimlik Yaka kartı asmak için paslanmaz metal halka bulunacaktır.<br>4. Tişört yakada 3 ( Üç ) adet düğme mevcut olacaktır.<br>5. En az %70 pamuklu, en az %30 polyester kumaştan üretilecektir. Ürün 1. Kalite pike lacoste kumaştan olacaktır.<br>6. Tişörttün sol kısmında dirsek ile omuz arasında kurum kuruluşa ait logo veya arma yapışkan cırtlı şekilde dikilecektir.<br>7. Tişörtün sağ kısmında dirsek ile omuz arasında özel güvenlik arması yapışkan cırtlı şekilde dikilecektir.<br>8. Tişörtün sol göğsü üstünde Özel güvenlik yıldızı arması yapışkan cırtlı şekilde dikilecektir.<br>9. Tişörtün sırt kısmında etrafı siyah sargı nakışlı ışığı yansıtan gümüş renkli reflektörlü özel güvenlik ibareli yazısı bulunacaktır. |
| **YÖNERGEDE BELİRTİLEN ÖRNEK GÖRSEL** | ÖNDEN GÖRÜNÜM ARKADAN GÖRÜNÜM<br> |

Bedir TOZUN
V.H.K.İ.

Esra TEMİZKAN
Tıbbi Sekreter

Cumali KELEŞ
Sağlık Teknikeri

| GÜVENLİK GÖREVLİSİ BAY İÇİN KIŞLIK PANTOLON TEKNİK ŞARTNAMESİ | |
|---|---|
| FİZİKSEL ÖZELLİKLER | 1-Yüksek hareket kabiyeti sağlayan,düzgün görünümlü,ütü gerektirmez özellikte, kargo cepleri bulunan, Ripstop kumaştan üretilecek ve Rengi füme renkte olacaktır.<br>2-Pantolon belden başlayarak diz kapağına kadar uzanan kısmı vücuda uygun bollukta olacaktır,<br>3- Pantolon kemer köprüleri palaska girecek genişlikte olacaktır.<br>4- Pantolon paçaları ayarlanabilir yapışkan cırtlı şekilde üretilecektir.<br>5- Pantolonun önü fermuarı, kemer ucunda kanca veya düğme olacaktır.<br>6- Pantolonun her iki yanında yapışkan cırtlı iki adet kargo yan cep olacaktır, kemer kısmında bez etiket ile beden numarası belirlenecektir.<br>7- Diz altlarında ışığı yansıtan 3cm genişliğinde 3 adet çapraz gümüş renkli pamuklu reflektif şerit olacaktır.<br>8- İçişleri Bakanlığının çıkarmış olduğu Kamu Kurumlarında çalışan Güvenlik Görevlileri kılık kıyafet yönergesine uygun özellikte olacaktır. |

Bedir TOKUN
V.H.K.İ

Esra TEMİZKAN
Tıbbi Sekreter

Cumali KELEŞ
Sağlık Teknikeri

| | |
|---|---|
| YÖNERGEDE BELİRTİLEN ÖRNEK GÖRSEL |    ÖNDEN GÖRÜNÜM ARKADAN GÖRÜNÜM YANDAN GÖRÜNÜM |

## GÜVENLİK GÖREVLİSİ İÇİN KURUM (YAZLIK) AYAKKABI TEKNİK ŞARTNAMESİ

| | |
|---|---|
| FİZİKSEL ÖZELLİKLER | - Siyah renkli deriden imal edilmiş olacaktır.<br>- Taban özelliği enjeksiyon veya yapıştırma metodu olacaktır.<br>- Saya derileri yanık, çürük, sırçası çatlamış, ispire yaralı, nokralı ve ateş damgalı olmayacaktır. Derilerin sırçalı tarafı ayakkabı dışına gelecek şekilde kullanılacaktır.<br>- Saya imalatında yarma ve manda deri kullanılmayacaktır.<br>- Ayakkabının içine iç taban konulacaktır. Ayrıca her bir çift ayakkabı için 1 (bir) çift yedek mostra verilecektir.<br>- Mostra sünger veya keçe alt malzeme üzerine kumaş yapıştırılması ile imal edilmiş olacaktır.<br>- Bağcıklar saya renginde; uzunluğu en az 80 (seksen) cm ve bağ deliklerinden rahatça geçebilecek kalınlıkta sertliğe ve sık ilmeğe sahip, yassı veya yuvarlak örme, az mumlu, sentetik elyaftan mamul olacaktır ve kendiliğinden kolayca açılmayacaktır. Bağ uçları en az 10 (on) mm uzunluğunda plastikiselliioit madde ile zımbalanacaktır. Bağ uçları iki parmak arasında sıkıca tutulup kuvvetle çekildiğinde zımbalanmış plastikisellüoit madde bağcıktan ayrılmayacaktır. Ayrıca bir çift yedek bağcık verilecektir.<br>- %100 deriden imal edilmiş olmalıdır. |

Bedir TOZUN
V.H.K.İ.

Esra TEMİZKAN
Tıbbi Sekreter

Cumali KELEŞ
Sağlık Teknikeri

| | |
|---|---|
| YÖNERGEDE BELİRTİLEN ÖRNEK GÖRSEL | EK-8<br>**EK-8/A**<br>AYAKKABI<br> |

## GÜVENLİK GÖREVLİSİ İÇİN BOT TEKNİK ŞARTNAMESİ

| | |
|---|---|
| FİZİKSEL ÖZELLİKLER | - Siyah renkli deriden imal edilmiş olacaktır.<br>- Botun tabanı enjeksiyon metodu ile çift yoğunluklu imal edilmiş olacaktır.<br>- Botun dış tabanı kauçuk orta taban poliüretan veya kauçuk olacaktır.<br>- Saya derileri yanık, çürük, sırçası çatlamış, ispire yaralı, nokralı ve ateş damgalı olmayacaktır. Derilerin sırçalı tarafı ayakkabı dışına gelecek şekilde kullanılacaktır.<br>- Saya imalatında yarma ve manda deri kullanılmayacaktır.<br>- Botun içine iç taban konulacaktır. Ayrıca her bir çift bot için 1 (bir) çift yedek mostra verilecektir.<br>- Mostra sünger veya keçe alt malzeme üzerine kumaş yapıştırılması ile imal edilmiş olacaktır.<br>- Bağcıklar saya renginde; uzunluğu en az 120 (yüzyirmi) cm ve bağ deliklerinden rahatça geçebilecek kalınlıkta mühürlü numunesindeki sertliğe ve sık ilmeğe sahip, yuvarlak örme, az mumlu, sentetik elyaftan mamul olacaktır ve kendiliğinden kolayca açılmayacaktır. Bağ uçları en az 10 (on) mm uzunluğunda plastikisellüoit madde ile zımbalanacaktır. Bağ uçları iki parmak arasında sıkıca tutulup kuvvetle çekildiğinde zımbalanmış plastikisellüoit madde bağcıktan ayrılmayacaktır. Ayrıca bir çift yedek bağcık verilecektir.<br>- Bağcıkları sabitlemek için dil kısmında sabitleme kolonu olacaktır.<br>- %100 deri özellikte olacaktır. |

Bedir TOZUN
V.H.K.İ.

Esra TEMİZKAN
Tıbbi Sekreter

Cumali KELEŞ
Sağlık Teknikeri

| | |
|---|---|
| **YÖNERGEDE BELİRTİLEN ÖRNEK GÖRSEL** | EK-8/B<br>BOT<br> |
| **AMBALAJ ŞEKLİ VE MİKTARI** | Malzeme orjinal ambalajında teslim edilmelidir. |
| **TESLİMAT ŞEKLİ** | Sözleşmenin imzalanmasına müteakip idarenin talebi üzerine sipariş üzerine tek seferde teslim edilecektir |
| **ZORUNLU ÖZELLİKLER** | **1** -İstekliler hastane idaresince değerlendirilmek üzere en az 1 adet numuneyi idareye teslim edecektir.<br>**2-** Yüklenici firma; ambalaj açıldığında kullanıma uygun olmayan, dar ya da bol gelen, hatalı, bozuk olduğu tespit edilen ürünü yenileri ile ücretsiz olarak 3(üç) iş günü içinde değiştirecektir.<br>**3-** Yüklenici firma personelin boy, ayak, kol vb. gibi vücut ölçülerini alacak veya numuneleri ile beden ve ölçüleri belirleyecektir. Kişi bazında personele ait malzemelerin tamamı poşet veya kutu içerisinde üzerine ismi yazılı olarak personele teslim edilecektir. |

Bedir TOZUN
V.H.K.İ.

Esra TEMİZKAN
Tıbbi Sekreter

Cumali KEVEŞ
Sağlık Teknikeri

# 2.KISIM TEMİZLİK PERSONELİ

| | İŞ ELBİSESİ | Birimi | Miktarı | Verilecek Kişi Sayısı | Toplam |
|---|---|---|---|---|---|
| 1 | Temizlik Personeli İş Takımı (Bayan) | Takım | 2'er Takım | 1 | 2 |
| 2 | Temizlik Personeli İş Takımı(Bay) | Takım | 2'er Takım | 5 | 10 |
| 3 | Tişört | Adet | 2 | 6 | 12 |
| 4 | Polar | Adet | 1 | 6 | 6 |
| 5 | Ayakkabı | Çift | 1 | 6 | 6 |
| 6 | Terlik | Çift | 1 | 6 | 6 |

**TEMİZLİK PERSONELİ BAYAN İŞ TAKIMI**

- **1 Takım <u>Temizlik Personeli İş Takımı</u> (Bayan) belirtildiğinde aşağıda yazılı olan kalemlerin tamamı bu takım içerisinde bulunacaktır**
- **1 adet** İş Gömleği
- **1 adet** İş Pantolonu
- **1 adet** Eşarp

**TEMİZLİK PERSONELİ BAYAN İÇİN İŞ GÖMLEĞİ TEKNİK ŞARTNAMESİ**

**FİZİKSEL ÖZELLİKLER**

1. İş kıyafetleri vücut hatlarını sergileyecek kadar dar ve açık olmayacaktır.
2. İş kıyafetleri idarenin belirleyeceği renk ve modelde tek tip olacaktır.
3. İş kıyafetleri alpaka kumaştan olup maksimum %1 çekme payına sahip olmalıdır.
4. İş gömleği hakim yaka olacaktır. Yaka, cepler ve arka kuşakta kombin renk olacaktır.
5. İş gömleğinin sol göğsünde ve sağ-sol önde cep bulunacaktır. Önlüğün göğüs cep bölgesi üzerinde hastanenin logosu yer alacaktır. Logo hastane idaresi tarafından firmaya verilecektir. Logo yıkanma ile çıkmayacak özellikte ve işlemede olacaktır.
6. İş gömleği bayanlarda basenleri kapatacak ve etek boyları diz üstünde olacak, Düğmeler gizli düğme olacak ve düğmeler sık özellikte (2 düğme arası 4 cm) olacaktır.
7. İş gömleğinin kolları uzun kol olacak ve kolları gerektiğinde sıvanabilmesi için kademeli olarak çıtçıtlı ya da düğmeli olacaktır
8. Pantolonların belleri tüm lastikli, yüksek bel ve ipli olmalıdır.
9. Pantolonun önünde dikişli ütü izi olacaktır.
10. Başörtü 60% pamuk %40 polyester kaymaz özellikte iş önlüğü ile aynı renkte olacaktır.

Bedir TOZUN
V.H.K.İ.

Esra TEMİZKAN
Tıbbi Sekreter

Cumali KELEŞ
Sağlık Teknikeri

| | |
|---|---|
| **EŞARP** | 1. Fular deseninde 4 Mevsim tercih edilebilecek iyi kalite iplikten pamuklu kumaş özellikte olmalıdır.<br>2. Tok durmalı, terleme ve kayma yapmamalı, hafif ve kullanımı rahat olmalı, kolayşekil almalı, parlak bir görünüm sunmalıdır.<br>3. Tercihen 100x100 (+-10 ) cm eşarp veya 80x180 (+-10) cm ebatlarında şalolmalıdır.<br>4. Eşarbın kenarları ip kaçağı olmayacak şekilde katlanrrıış ve dikilmiş olmalıdır.<br>5. Dikimi düzgün olacak, iplik kaçığı, dikiş hatası, kumaş dokuma hatasıolmayacaktır.<br><br>Ürün Kabul Komisyonu tarafından onay verilen renk, desen ve kalitedeüretilecektir. |

**TEMİZLİK PERSONELİ BAY İŞ TAKIMI**

**1 Takım Temizlik Personeli İş Takımı (Bay) belirtildiğinde aşağıda yazılı olan kalemlerin tamamı bu takım içerisinde bulunacaktır:**

- **1 adet** İş Gömleği
- **1 adet** İş Pantolonu

| | |
|---|---|
| **FİZİKSEL ÖZELLİKLER** | 1-Ceketi hâkim yaka olacaktır. Ceket yakası ve cep kenarları kombin renkli olacaktır.<br>2-Ceketin yaka kısmında çıtçıt bulunacaktır. Çıtçıtların arası sık olacak, kolay açılmayacak şekilde kaliteli çıtçıt kullanılacaktır.<br>3-Ceketin sol göğsünde ve sağ-sol ön de cep bulunacaktır. Ceketin göğüs cep bölgesi üzerinde hastanenin logosu yer alacaktır. Logo hastane idaresi tarafından firmaya verilecektir. Logo yıkanma ile çıkmayacak özellikte ve işlemede olacaktır.<br>4-Ceket uzun kol olacaktır. Ceketin kolları gerektiğinde sıvanabilmesi için kademeli olarak çıtçıtlı ya da düğmeli olacaktır.<br>5-Pantolonun önü fermuarlı, bel kısmı lastikli olacaktır. Bel kısmı kemer takmaya uygun özellikte olacaktır.<br>6-Pantolonun sağ ve sol üst yanlarında açma cep bulunacaktır.<br>7- Pantolonun önünde dikişli ütü izi olacaktır.<br>8- Terlik kaymaz taban ,önü kapalı özellikte olacaktır. |

Bedir TOZUN
V.H.K.İ.

Esra TEMİZKAN
Tıbbi Sekreter

Cumali KELEŞ
Sağlık Teknikeri

| | |
|---|---|
| **TİŞÖRT** | |
| **FİZİKSEL ÖZELLİKLER** | 1- Penye lacoste kumaştan olacaktır.<br>2- Polo yaka ve en az 2 düğmeli olacaktır.<br>3- Beden etiketi yakaya dikilecektir.<br>4- Kumaş ağırlığı en az 180gr/m2 +10 gr olacaktır.<br>5- Gömlek yaka modelinde yaka çift kat tela ile güçlendirilecektir.<br>6- Boyu baseni kapatacak şekilde olacaktır<br>7- Önde tek cepli cep içine tela kullanılacak dik duracaktır.<br>8- Tişört kumaşı en az %80 pamuk olacaktır.<br>9- Tişörtler idarenin belirttiği sayıda kısa ve/veya uzun kollu olacaktır.<br>10- Rengi, arma ve yazısı idare tarafından belirlenecektir, |
| **POLAR** | |
| **FİZİKSEL ÖZELLİKLER** | 1) Mevsim geçişlerine uygun önden fermuarlı dik yakalı yandan 2 adet fermuar cepli beli düz olacaktır.<br>2) Polar kumaşı 280g/m2 (+/- %10) polyester elyaflı antipilling özellikte olacaktır.<br>3) Rengi ve modeli idare tarafından belirlenecektir. |
| **AYAKKABI** | |
| **FİZİKSEL ÖZELLİKLER** | - Ortopedik taban, terletmeyen, hava alabilen dış malzeme ayakta şık duran spor ayakkabı olacaktır.<br>- Alternatif modeller Mal Muayene Komisyonuna sunularak, model seçimi belirlenecektir.<br>- Rengi idare tarafından belirlenecektir.<br>- Ayakkabılar genellikle taraklı ayaklara uygun kalıp seçilerek yapılacak, Her çift ayakkabı kutular içerisinde teslim edilecek, kutuların ön yüzüne ayakkabı numarasını gösteren etiket yapıştırılacaktır.<br>- Ayakkabı numarası ise ayakkabı tabanının altında baskılı olacaktır. |

Bedir TOZUN
V.H.K

Esra TEMİZKAN
Tıbbi Sekreter

Cumali KELEŞ
Sağlık Teknikeri

| | |
|---|---|
| | **TERLİK** |
| **FİZİKSEL ÖZELLİKLER** | <br>➢ Ayağın anatomik yapısına uygun dizayn edilmeli, antibakteriyel ortopedik tabanlı olmalı, ter emici olmalı ve koku yapmamalı, anatomik destek vererek tabandaki basıncın dengeli bir şekilde dağılmasını sağlamalı, tabanında full anatomik fuspet kullanılarak ayak konforu sağlanmalı, tabanında poliüretan kullanılmış olup tabanında suya karşı kayma direncine sahip olmalı, düz delikli saya ve hakiki deriden imal edilmiş olmalıdır. Rengi lacivert olmalıdır. Temsili görsel yukarıdaki şekilde belirtilmiştir. |

Bedir TOZUN
V.H.K.İ.

Esra TEMİZKAN
Tıbbi Sekreter

Cumali KELEŞ
Sağlık Teknikeri

# 4. KISIM TEKNİK PERSONEL (ELEKTİRİKÇİ)

| | İŞ ELBİSESİ | Birimi | Miktarı | Verilecek Kişi Sayısı | Toplam |
|---|---|---|---|---|---|
| 1 | Elektrikçi Mesleğine Uygun İş Kıyafeti Takımı | Takım | 2 | 1 | 2 |
| 6 | İş Ayakkabıları (Model 1) | Çift | 1 | 1 | 1 |

**1 Takım <u>Elektrikçi Mesleğine Uygun İş Kıyafeti Takımı</u> belirtildiğinde aşağıda yazılı olan kalemlerin tamamı bu takım içerisinde bulunacaktır:**

- **1 adet** Yağmurluk
- **1 adet** Polar
- **1 adet** İş Pantolonu
- **1 adet** İş Tişörtü
- **1 adet** İş Montu

YAĞMURLUK

Alımı gerçekleştirilecek iş tulumu aşağıdaki teknik özelliklere sahip olmalıdır:

**YAĞMURLUK**

**TEKNİK ÖZELLİKLERİ:**

1. Yağmurluk ısıya, neme ve suya dayanıklı olmalıdır.
2. Yağmurluğun dış yüzeyi PVC kaplı kumaştan imal edilmiş olmalıdır.
3. Yağmurluğun iç yüzeyinde pamuklu kumaştan astar bulunmalıdır.
4. Yağmurluk tek parça olmalıdır.
5. Yağmurluğun üzerinde kapşon bulunmalıdır.
6. Kapşonun yüz çevresine gelen kısmında büzme ipi bulunacaktır.
7. Yağmurluğun kol ağzı (bilek) lastikli veya çıt çıtlı olacaktır.
8. Yağmurluk dikişsiz olarak birleştirilmiş olmalıdır.
9. Yağmurluk üzerinde (kollar, gövde ve eteklerde) 2 cm genişliğinde reflektif şeritler bulunmalıdır.
10. Yağmurluğun her iki yanında birer adet kapaklı cebi olacaktır.
11. Renk idarece belirlenecektir.

Bedir TOZUN
V.H.K.İ.

Esra TEMİZKAN
Tıbbi Sekreter

Cumali KELEŞ
Sağlık Teknikeri

| | |
|---|---|
| **POLAR** | Polar kumaşı 280g/m2 (+/- %10) polyester elyaflı antipilling kumaştan imal edilmiş olmalıdır.<br>Alt tarafında kolay erişilebilen kapaklı 2 adet cep bulunacaktır.<br>Önü fermuarlı olacaktır.<br>Yıkama sonrası çekme oranı %-2 cm olacaktır.<br>Hakim yaka olacaktır.<br>Sol göğüste kurumun belirleyeceği logo olacaktır.<br>Temsili görsel yandaki şekilde belirtilmiştir.  |
| **İŞ PANTOLONU** | Kumaşı 16/12 Gabardin %100 Pamuk<br>Mevsimlik kumaştan üretilmiş olacaktır.<br>Pantolon klasik kesimde önler kemerli, arkadan Lastikli kemer köprülü olacaktır. Paçalarında En az 4 cm reflektör şerit renk gri olacaktır.<br>Pantolon sağ ve sol üstte iki cep olup, bacak sağ tarafta Kargo cep, sol tarafta kumpas cep, arkada tek cep kapaklarında TEKNİK SERVİS yazısı olacaktır. Model ve renkler idare tarafından belirlenecektir. Pantolonun fermuarı kaliteli tip fermuardan olup dışarıdan gözükmeyecek şekilde dikilecektir. Beden ölçülerini gösteren etiketler pantolon kemeri içine dikilecektir.<br>Temsili görsel yandaki şekilde belirtilmiştir.  |

Bedir TOZUN
V.H.K.İ

Esra TEMİZKAN
Tıbbi Sekreter

Cumali KELEŞ
Sağlık Teknikeri

| | |
|---|---|
| **İŞ TİŞÖRTÜ** |  <br>➢ Lakost yaka olup en az 3 düğmeli olacaktır.<br>➢ %100pamuklu penye lacost kumaş olacaktır.<br>➢ Model ve renkler idare tarafından belirlenecektir.<br>➢ Sol Göğüste kurumun belirleyeceği logo bulunacaktır.<br>➢ … adet kısa kollu , … adet uzun kollu tişört olacaktır. Uzun kollu tişörtlerin kolları kendinden ribanalı olacaktır.<br>➢ Temsili görsel yukarıdaki şekilde belirtilmiştir. |
| **İŞ MONTU** | ➢ Ürün softshell kumaştan olup, %96 polyester, %4 likralı olacaktır.<br>➢ Önü fermuarlı olacaktır.<br>➢ Model ve renkler idare tarafından belirlenecektir.<br>➢ Sol Göğüste kurumun belirleyeceği logo bulunacaktır.<br>➢ Sağ ve Sol yan cepleri bulunacaktır.<br>➢ Sağ göğüs üstünde yandan fermuarlı cep bulunacaktır.<br>➢ Temsili görsel yandaki şekilde belirtilmiştir.<br> |

Bedir TOZUN
V.H.K.İ.

Esra TEMİZKAN
Tıbbi Sekreter

Cumali KELEŞ
Sağlık Teknikeri

| İŞ AYAKKABISI | |
|---|---|

- Ayakkabının tabanı kaymayı önleyici şekilde imal edilmiş olmalıdır.
- Her bir ayakkabı bir çift (sağ ve sol ayaklar için) olmalıdır.
- Ayakkabının burun kısmında min. 0.6 mm, maksimum 1 mm kalınlığında çelik muhafaza bulunmalıdır.
- Ayakkabılar EN ISO 20345 standardına uygun imal edilmiş olmalıdır.
- Ayakkabıların üzerinde ayak numarası belirtilmiş olmalıdır.
- Dış tabanı yağa dayanıklı olmalıdır.
- Tabanı poliüretandan imal edilmiş olmalıdır.
- Antistatik olmalıdır.
- Nefes alabilen süet deriden imal edilmiş olmalıdır.
- Aşınma dayanımı yüksek teri absorbe edebilen ve kısa sürede kuruyan iç astarı bulunmalıdır.





Bedir TOZUN
V.H.K.İ

Esra TEMİZKAN
Tıbbi Sekreter

Cumali KELEŞ
Sağlık Tekniker

## 8. KISIM TIBBİ ATIK TOPLAMA PERSONELİ

| | İŞ ELBİSESİ | Birimi | Miktarı | Verilecek Kişi Sayısı | Toplam |
|---|---|---|---|---|---|
| 1 | Mesleğine Uygun İş Kıyafeti Takımı (Özel Turuncu Tulum) | Takım | 2 | 1 | 2 |
| 2 | Çizme | Çift | 2 | 1 | 2 |
| 3 | Eldiven | Adet | 2 | 1 | 2 |

**1 Takım <u>Mesleğine Uygun İş Kıyafeti Takımı</u> belirtildiğinde aşağıda yazılı olan kalemlerin tamamı bu takım içerisinde bulunacaktır:**

- **1 adet** Tulum
- **1 çift** Çelik Tabanlı Çizme

**TULUM**

1) Tıbbi Atık tulumu turuncu renkte olacaktır.
2) Tulum arka kısmında " ULUSLARARASI BİOTEHLİKE" Amblemi İle "DİKKAT TIBBİ ATIK " yazısı baskısı bulunmalıdır. Sol göğüsteki cebin hemen üzerinde büyük harfle "TIBBİ ATIK PERSONELİDİR" yazısı yazılacak.
3) Kollar düz olacak.
4) Kıyafet parçalı değil, düz olacak.
5) Tulumda önde dıştan çift cep, arka sağda dıştan tek cep, belde yarım lastik, kaliteli fermuarlı yapılacak.
6) Yıkandığında solmayan, boya vermeyen ve çekmeyen kaliteli kumaştan yapılacak.
7) Dikişte polyester iplik kullanılacak.
8) Pantolon; önde dıştan çift cep, arka sağda dıştan tek cep, belde yarım lastik, kaliteli fermuarlı yapılacak.
9) Polyester-gabardin(%65 polyester, %35 pamuk) kumaş kullanılacak.
10) Beden ölçüleri idare tarafından yükleniciye verilecektir.



Bedir TOZUN
V.H.K.İ.

Esra TEMİZKAN
Tıbbi Sekreter

Cumali KELEŞ
Sağlık Teknikeri

| | |
|---|---|
| **ÇELİK TABANLI ÇİZME** | 1) Su geçirmez olacak.<br>2) Çelik tabanlı olacak.<br>3) Uzun konçlu emniyet çizmesi olacak.<br>4) PVC nitril kauçuk esaslı malzemeden imal edilmiş olacak.<br> |

Bedir TOZUN
V.H.K.İ.

Esra TEMİZKAN
Tıbbi Sekreter

Cumali KELEŞ
Sağlık Teknikeri